



การไฟฟ้าส่วนภูมิภาค

PROVINCIAL ELECTRICITY AUTHORITY

เลขที่ ก.๓ ขปง (ขบ) ๑๖๕๐ ๑๕๖๒

ชื่อผู้รับ นายภัคพงษ์ วงษ์พันธุ์ทา

ชื่อผู้ส่ง นายวิวัฒนา มหารมย์

วันที่ ๑ พฤศจิกายน ๒๕๖๒

ตำแหน่ง อ.ก.บ.บ.(ก.๓)

ตำแหน่ง รจก.(ท.) บปง.ปฏิบัติงานแทน ผจก.บปง.

ด้วยการไฟฟ้า อ.บ้านโป่ง จะขอตัดไฟเพื่อปฏิบัติงาน เพื่อปรับปรุงระบบจำหน่าย สถานีไฟฟ้า บ้านโป่ง ๒ ตามแผนผัง  
สังเขปแนบ จำนวน ๑ แผ่น ดังนี้

ที่	ฟีดเดอร์	วัน/เดือน/ปี	ตั้งแต่เวลา	ถึงเวลา	ลักษณะงานที่ปฏิบัติ/บริเวณ	จาก	ถึง	ผู้ควบคุมงาน
๑.	BPBF๐๑	๑๗ พ.ย. ๖๒	๐๙.๐๐ น.	๑๔.๐๐ น.	ปรับปรุงระบบจำหน่าย	BPB๑5-๐๖ ไถโย่ง	จุดตัดเขต A (บ้านครัวหงษ์)	นายจรัส ศรีมงคล ๐๘๕-๑๙๒๕๓๑๕

พื้นที่ที่มีผู้ใช้ไฟได้รับผลกระทบ(ไฟดับ)

ผู้ประสานงานการดับไฟ ชื่อ นายจรล น้อยพิทักษ์ ตำแหน่ง ท.บ.บ. โทร ๐๘๑-๕๑๐๔๙๐๑

พื้นที่ ที่ขอตัดไฟปฏิบัติงานมีสายเคเบิลใยแก้วนำแสงของ กฟผ. (หากมีโอกาสชำรุด ผศ.ภ.ร.ส.(ก.๓) จะไปตรวจสอบก่อนปฏิบัติงาน)

๑  มีสายเคเบิลใยแก้วนำแสง ๑  มีโอกาสชำรุด ๑  ไม่มีโอกาสชำรุด๒  ไม่มีสายเคเบิลใยแก้วนำแสง

(นายวิวัฒนา มหารมย์)

ตำแหน่ง รจก.(ท.) บปง.ปฏิบัติงานแทน ผจก.บปง.

สำหรับแผนควบคุมการจ่ายไฟ (ผคฟ.) กฟผ.๓

เรียน อ.ก.บ.บ.(ก.๓)

ผคฟ. พิจารณาแล้วเห็นควร

 อนุมัติให้ดับไฟตามคำขอข้อ 1 ฟีดเดอร์ BPB01 จาก BPB15-06 ถึง DDE ก.๓

ในวันที่ 17 พ.ย. 62 ตั้งแต่เวลา 09.00 น. ถึง 14.00 น. ตามใบสั่งทำสวิชชีเลขที่ 1553

 อนุมัติให้ดับไฟตามคำขอข้อ ฟีดเดอร์ จาก ถึง

ในวันที่ ตั้งแต่เวลา น. ถึง น. ตามใบสั่งทำสวิชชีเลขที่

พนักงานศูนย์ นาย วิวัฒนา น้อยพิทักษ์ ประสานงานการขอตัดไฟกับ นายจรัส น้อยพิทักษ์  
5 พ.ย. 62

รจก.ท. ๖ แทน บปง. (นายวิวัฒนา มหารมย์)

สำหรับผู้อนุมัติ

ที่ ก.๓ ก.บ.บ.(คฟ.)

เรียน ผจก. กฟผ. ขปง.

อกบช.(ก.๓) อกบว.(ก.๓)

3092

ขั้นตอนการสวิชชี 1 แผ่น

แผนผังแนบ 1 แผ่น

ผจก. (ส่งมอบ)

เพื่อขอทราบ และจัดพนักงานเข้าปฏิบัติงานร่วมกับศูนย์ฯ นครปฐม

ตั้งแต่วันที่ - น. เป็นต้นไป จนกว่างานจะแล้วเสร็จ

อนุมัติ ผศ.ภ.ร.ส.จ.ป. เพื่อตรวจสอบความปลอดภัย

พร้อมทั้งลงชื่อผู้ลงแจ้งแผนดับไฟลงใน www.pea.co.th

(นายวิวัฒนา น้อยพิทักษ์) 5 พ.ย. 2562

รจก.ท. บปง.ปฏิบัติงานแทน อ.ก.บ.บ.(ก.๓)

สำนักงานการไฟฟ้าส่วนภูมิภาค  
อ.บ้านโป่ง  
๑๗ พ.ย. ๒๕๖๒

## ใบสั่งทำสวิตชิง

1. สถานที่ทำงาน	หมู่บ้านตะวันฉาย ( 08801 )					
2. กำหนดวันที่ทำงาน	17-พ.ย.-62	ระหว่าง	09.00 น.	ถึง	14.00 น.	
3. ผู้ขอทำงาน	กฟอ.บปง.	งานที่ทำ	ปรับปรุงระบบจำหน่าย	ตามใบขอปฏิบัติงาน	1553/62	
4. เตรียมการสวิตชิงโดย	นายมน โทงย้อย			วันที่	5 พฤศจิกายน 2562	
5. ตรวจสอบสวิตชิงโดย				วันที่	5 พ.ย. 62	
6. อนุมัติสวิตชิงโดย				วันที่	5 พ.ย. 62	
7. สั่งทำสวิตชิงโดย	1. เพชรรัตน์, นายณัฐกาญจน์, นายพิชชา, นายสามารถ (กะ1 00.00 น. - 08.00 น.) 2. นายสถาพร, นายมงคล, นายอมร (กะ2 08.00 น. - 16.00 น.) 3. นายกฤษณะศักดิ์, นายขุนทอง, นายศักดิ์สิทธิ์, นายพนิต (กะ3 16.00 น. - 24.00 น.)					

ที่	รหัสอุปกรณ์	สภาพอุปกรณ์ ปกติก่อน ดำเนินการ	ดำเนินการ	เวลา	ผู้ดำเนินการ	ผู้สั่งการ	หมายเหตุ
<b>ตรวจสอบอุปกรณ์ป้องกันและสวิตซ์ตัดตอนภายในสถานี</b>							
1	BPB05VB-01	"ON" Auto Reclose	"OFF" Auto Reclose		BPB		-
2	แจ้ง กฟอ.บปง. ทำการตรวจสอบสถานะ SF6 รหัส BPB01S-06(ร้านโกโองัง) อยู่สถานะ OFF พร้อมล๊อคคาน						
3	แจ้ง กฟอ.บปง. ทำการไลนโหด BPB1S-06(ร้านโกโองัง) จนถึงจุด DDE จุด A(หมู่บ้านตะวันฉาย)						
4	หลังจาก กฟอ.บปง. ทำการไลนโหด BPB1S-06(ร้านโกโองัง) จนถึงจุด DDE จุด A(หมู่บ้านตะวันฉาย)แล้วเสร็จ						
5	แจ้ง ฮอทไลน์กระเช้าทำการปลด DDE จุด A บริเวณหมู่บ้านตะวันฉาย(ตามแผนผังแนบ) ออกทั้งสามเฟส						
6	หลังจากฮอทไลน์กระเช้าทำการปลด DDE จุด A บริเวณหมู่บ้านตะวันฉาย(ตามแผนผังแนบ) ออกทั้งสามเฟสแล้วเสร็จ						
7	แจ้งพื้นที่ไฟดับให้ กฟอ.บปง. รับทราบ						
8	แจ้งชุดทำงานให้ทำการ Test ไฟพร้อม Short ground จุด G1					บปง.	
9	แจ้งชุดทำงานให้ทำการ Test ไฟพร้อม Short ground จุด G2					บปง.	
10	แจ้งชุดปฏิบัติงานดำเนินการได้						
11	BPB05VB-01	"OFF" Auto Reclose	"ON" Auto Reclose		BPB		-
สิ้นสุด Switching ช่วงเช้า							
13	<b>หลังจากชุดปฏิบัติงานดำเนินการแล้วเสร็จ</b>						
14	BPB05VB-01	"ON" Auto Reclose	"OFF" Auto Reclose		BPB		-
15	แจ้งชุดทำงานให้ทำการ ปลด Short ground จุด G1					บปง.	
16	แจ้งชุดทำงานให้ทำการ ปลด Short ground จุด G2					บปง.	
17	แจ้ง ฮอทไลน์กระเช้าทำการจัม DDE จุด A บริเวณหมู่บ้านตะวันฉาย(ตามแผนผังแนบ) เข้าทั้งสามเฟส						
18	หลังจากฮอทไลน์กระเช้าทำการจัม DDE จุด A บริเวณหมู่บ้านตะวันฉาย(ตามแผนผังแนบ) เข้าทั้งสามเฟสแล้วเสร็จ						
19	แจ้ง กฟอ.บปง. นำโหดกลับคืนสภาพปกติ						
20	BPB05VB-01	"OFF" Auto Reclose	"ON" Auto Reclose		BPB		-
สิ้นสุด Switching							

แผนผัง Singleline Diagram แสดงพื้นที่ดับกระแสไฟและจุดช็อตกราวด์

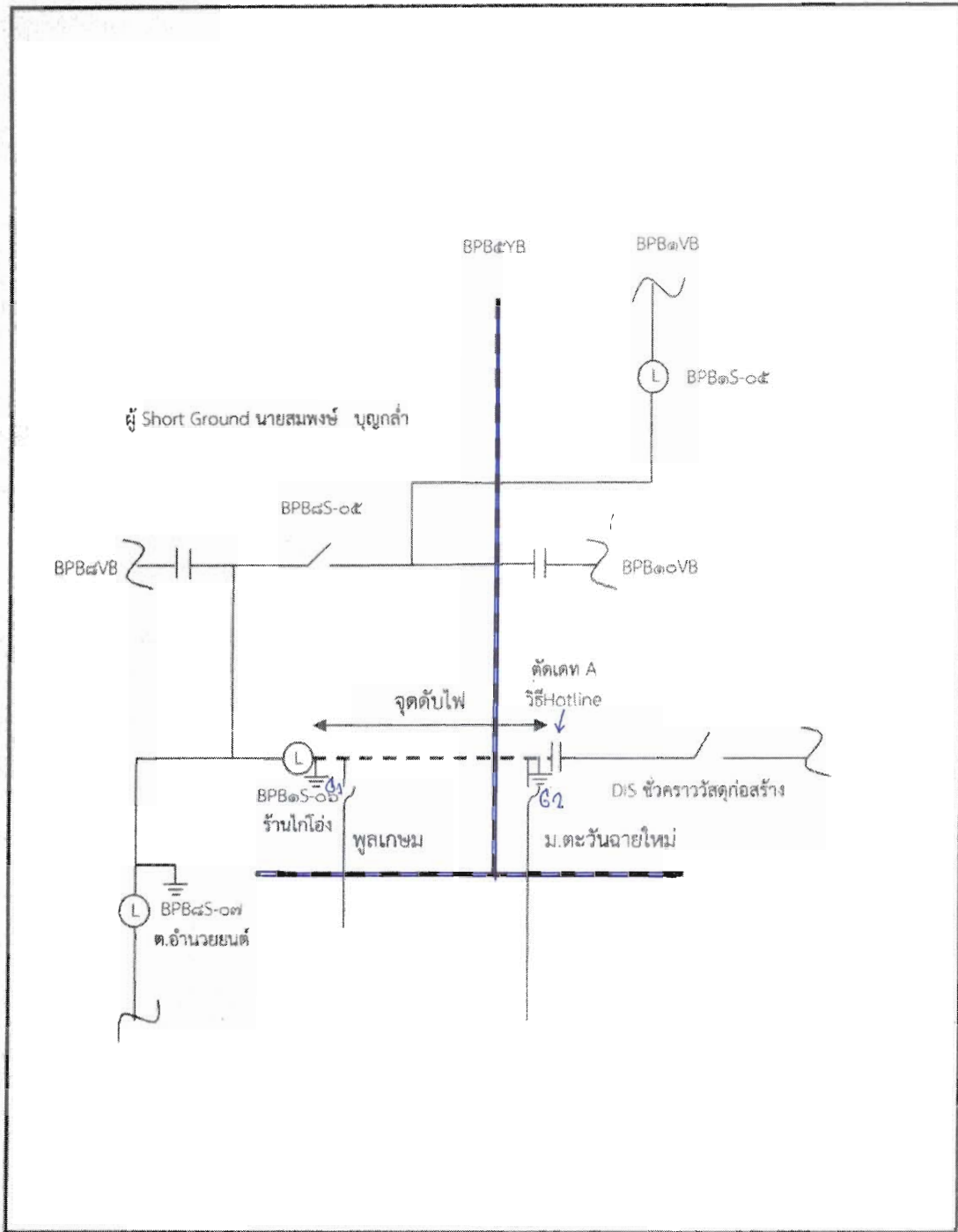

หมายเหตุ

- เส้นแสดงพื้นที่ดับกระแสไฟฟ้าเพื่อปฏิบัติงาน
- ⊥ ตำแหน่งจุด Short Ground
- || จุดตัดเคท

ผู้ควบคุมงาน นายจำรัส ศรีมงคล  
 ผู้ Short Ground นายสมพงษ์ บุญกล้า  
 จป. นายพลกิจ จงวัชรสถิตย์